



LICENCIATURA EN **ADMINISTRACIÓN Y GESTIÓN DE EMPRESAS** EN LÍNEA

¿Por qué estudiar Administración y Gestión de Empresas?



El egresado de la Licenciatura en **Administración y Gestión de Empresas** es un profesional con habilidades en el área de **Ciencias Económico-Administrativas**; capacitado para optimizar los recursos de una organización, desarrollar y gestionar modelos de negocios sustentables e innovadores, asumiendo posiciones de liderazgo y diseñando esquemas estratégicos en el entorno empresarial corporativo, enmarcando en la mejora continua, el bien común, con un compromiso ético y de calidad en escenarios cambiantes, diversos y dinámicos.



¿Qué competencias obtendrás al egresar?

El egresado será capaz de llevar la administración de una empresa sin importar el rubro de ésta. Tendrá conocimientos de Contabilidad, Derecho Empresarial, Economía, Proyectos de Inversión, Mercadotecnia y más.

¿Dónde puedes trabajar?

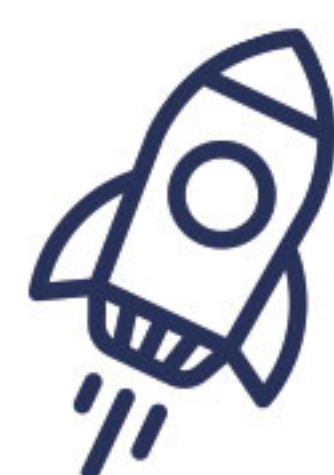

- ◆ Empresas de cualquier sector y despachos especializados en actividades de consultoría.
- ◆ Será capaz de emprender su propio negocio.

Plan de Estudios

CUATRIMESTRE 1

- ♦ Ofimática y Cultura Digital
- ♦ Fundamentos Matemáticos
- ♦ Introducción a la Administración
- ♦ Comunicación Efectiva

CUATRIMESTRE 2

- ♦ Responsabilidad Social y Desarrollo Sustentable
- ♦ Matemáticas Financieras
- ♦ Introducción a la Investigación
- ♦ Administración y Gestión de Empresas

CUATRIMESTRE 3

- ♦ Desarrollo y Cultura Organizacional
- ♦ Administración Financiera
- ♦ Fundamentos de Contabilidad
- ♦ Matemáticas para Administradores

CUATRIMESTRE 4

- ♦ Gestión y Administración de Talento Humano
- ♦ Microeconomía
- ♦ Contabilidad de Costos
- ♦ Fundamentos de Estadística

CUATRIMESTRE 5

- ♦ Administración Contingencial
- ♦ Contabilidad Financiera
- ♦ Macroeconomía
- ♦ Estadísticas y Pronósticos para la Toma de Decisiones

CUATRIMESTRE 6

- ♦ Contabilidad Gerencial y Administrativa
- ♦ Economía Empresarial
- ♦ Comportamiento del Consumidor
- ♦ Gestión e Innovación Empresarial

CUATRIMESTRE 7

- ♦ Mercadotecnia y Creatividad Empresarial
- ♦ Administración de PyMES y Franquicias
- ♦ Análisis Financiero para la Toma de Decisiones
- ♦ Cadena de Distribución y Suministros

CUATRIMESTRE 8

- ♦ Liderazgo en la Administración
- ♦ Auditoría Administrativa
- ♦ Control de Calidad en Productos y Servicios
- ♦ Comercio Exterior

CUATRIMESTRE 9

- ♦ Plan de Negocios
- ♦ Derecho Empresarial Corporativo
- ♦ Formulación y Evaluación de Proyectos
- ♦ Optativa I

CUATRIMESTRE 10

- ♦ Proyectos de Inversión
- ♦ Optativa II
- ♦ Seminario de Investigación
- ♦ Emprendimiento

CUATRIMESTRE 11

- ♦ Prácticas Profesionales

Proceso de Registro

Para inscribirse a la licenciatura en línea de Multiversidad Latinoamericana de Estudios Superiores, deberá ingresar a la página www.multiversidad.com.mx y llenar los datos correspondientes en el formulario de inscripción.

Requisitos

- ♦ Certificado de estudios de bachillerato o equivalente acompañado de carta de autenticidad (*en caso de no tener el certificado, por el momento deberá presentar una constancia actual de calificaciones que compruebe que haya acreditado todas las materias*).
NOTA: Si su certificado fue expedido por una institución educativa fuera del estado de Sinaloa deberá, además, estar debidamente legalizado por la autoridad legalmente facultada por el gobierno de la entidad de procedencia.
- ♦ En el caso de alumnos extranjeros deberán realizar el trámite de apostillado de su certificado de estudio de bachillerato y realizar el proceso de otorgamiento de revalidación.
- ♦ Acta de nacimiento o documento legal equivalente (*reciente, no más de 3 meses*).
- ♦ CURP (en México) o Cédula de Identidad o Pasaporte (*para el extranjero*).
- ♦ Certificado de bachillerato legalizado y autenticado (*original y 3 copias*)
- ♦ Fotografía digital frontal, blanco y negro donde se visualice cara y hombros.
- ♦ Esta documentación deberá enviarse vía correo electrónico para su revisión, posteriormente se le indicará enviarlos en original.

Una vez que se confirme que los documentos que anexó estén completos y correctos, le haremos llegar los datos para realizar su pago de inscripción.

¡Solicita tu beca!